KarlovyVARY°

Magistrát města Karlovy Vary • Moskevská 21, 361 20 Karlovy Vary
ODBOR DOPRAVY

Spis.zn. : 4057/OD/22
Č.j.: 4057/OD/22-2
Karlovy Vary, dne 23.3.2022

COLAS CZ, a.s.
Rubeška 215/1
190 00 Praha 9-Vysočany

spisový znak: 280.4
skartační znak: S/5

VEŘEJNÁ VYHLÁŠKA – OPATŘENÍ OBECNÉ POVAHY č. 66/2022

Stanovení přechodné úpravy provozu na pozemních komunikacích

Magistrát města Karlovy Vary odbor dopravy jako příslušný správní úřad ve smyslu ustanovení § 77 a § 124 odst. 6 zákona č. 361/2000 Sb., o provozu na pozemních komunikacích a o změnách některých zákonů, ve znění pozdějších předpisů (dále jen zákona 361/2000 Sb.) a v souladu s ustanovením § 171 zákona č. 500/2004 Sb., správní řád, ve znění pozdějších předpisů (dále jen „správní řád")

stanovuje

ve smyslu ustanovení § 77 odst. 5 zákona 361/2000 Sb. právnické osobě: COLAS CZ, a.s., na základě podané žádosti dne 17.3.2022 po předchozím písemném vyjádření Policie ČR KŘP Karlovarského kraje DI OŘ Karlovy Vary ze dne 14.3.2022 pod č.j. KRPK-23468-2/ČJ-2022-190306,

přechodnou úpravu provozu na silnici II/208, II/198, II/230, III/19826, III/19824, III/1792, 0206, v obci Toužim, Útvina, Bečov nad Teplou, Bochov, Otročín a místní komunikace v obci Krásné Údolí

takto: dle ověřeného situačního plánku, který je nedílnou součástí tohoto stanovení.

Přechodná úprava provozu se stanovuje pro stavbu: „Krásné Údolí, I/20, humanizace průtahu".

Na dobu: **od 19.4.2022 do 11.12.2022.**

Stanovená úprava provozu je vázána na následující podmínky:

1. Provedení a umístění přenosných svislých dopravních značek, světelných signálů a dopravních zařízení musí být v souladu s vyhláškou č. 294/2015 Sb., kterou se provádějí pravidla provozu na pozemních komunikacích ve znění pozdějších předpisů a splňovat požadavky platných technických norem a zvláštních technických předpisů (TP 66, II. vydání).
2. V případě potřeby, bude provoz řízen náležitě poučenými pracovníky v reflexních vestách a v souladu s ust. § 79 odst. 1, písm.zákona č. 361/2000 Sb.
3. Na určených svislých DZ dle TP 66 (II. vydání) musí být užita výstražná světla.
4. Za snížené viditelnosti musí být úprava osvětlena.
5. Dopravní značení bude osazeno pouze na dobu nezbytně nutnou a to plně v souladu s ustanovením § 78 odst. 3 zákona 361/2000 Sb.
6. Jednotkám IZS v zásahu, bude zajištěn trvale volný průjezd.
7. Před umístěním dopravních značek přechodné úpravy oznámit tuto skutečnost vlastníkovi nebo správci dotčené pozemní komunikace.

Za dodržení uvedených podmínek a za náležitý stav přechodné úpravy provozu po celou dobu užití dopravních značek odpovídá žadatel: COLAS CZ, a.s..

Přílohou je situační plánek s dopravním značením opatřený ověřením, který je nedílnou součástí stanovení.

Stanovením přechodné úpravy nejsou dotčena ust. § 24 a § 25 zákona č. 13/1997 Sb., o pozemních komunikacích, ve znění pozdějších předpisů, a ust. § 39 a § 40 vyhlášky č. 104/1997 Sb., kterou se zákon provádí, zejména nenahrazuje povolení omezení obecního užívání uzavírkami a objížďkami a povolení

zvláštního užívání silnice ani jiné rozhodnutí, souhlas, stanovisko, vyjádření nebo jiné opatření vyžadované zvláštním předpisem.

Odůvodnění

Dne 17.3.2022, podala právnická osoba COLAS CZ, a.s., žádost u zdejšího správního úřadu o stanovení přechodné úpravy provozu na silnicích II. a III. třídy a místních komunikacích obci Krásné Údolí. Žádost byla opatřena originálem návrhu přechodné úpravy silničního provozu a vyjádřením Policie České republiky – KŘP Karlovarského kraje, Dopravního inspektorátu ze dne 14.3.2022 pod č.j. KRPK-23468-2/ČJ-2022-190306. Na základě výše uvedených důvodů by přechodná úprava provozu stanovena tak, jak je ve výrokové části uvedeno.

Poučení

Dle § 77 odst. 5 zákona č. 361/2000 Sb. toto opatření obecné povahy nabývá účinnosti pátým dnem po vyvěšení veřejné vyhlášky. Realizaci lze uskutečnit až po tomto termínu.

Toto opatření obecné povahy musí být zveřejněno na úřední desce: Magistrátu města Karlovy Vary a MÚ Toužim, Bečov nad Teplou, Bochov, Krásné Údolí, OÚ Útvina, Otročín, a musí být vyvěšeno na dobu nejméně 15 – ti dnů (15. den je dnem oznámení).

Podle § 173 odst. 2 správního řádu proti opatření obecné povahy nelze podat opravný prostředek. Podle § 174 odst. 2 správního řádu lze soulad opatření obecné povahy s právními předpisy lze posoudit v přezkumném řízení. Usnesení o zahájení přezkumného řízení lze vydat do 1 roku od účinnosti opatření. Účinky rozhodnutí v přezkumném řízení nastávají ode dne jeho právní moci.

Počet listů/stran: 1/2 Počet příloh: 16 x situační plánek opatřený ověřením

Zpracoval:
Bc. M.Schmid, oprávněná úřední osoba

otisk úředního razítka

Mgr. Lenka Kůsová v.r.
vedoucí odboru dopravy

V elektronické podobě je opatření obecné povahy zveřejněno na elektronické vývěsce Magistrátu města Karlovy Vary, na adrese https://mmkv.cz/cs/eud

Obdrží:
Účastníci řízení dle ustanovení § 27 odst. 1 zákona č. 500/2004 Sb.
COLAS CZ, a.s., IDDS: 4indfqd

Účastníci řízení dle ustanovení § 27 odst. 2 zákona č. 500/2004 Sb.
Krajská správa a údržba silnic Karlovarského kraje, příspěvková organizace, IDDS: 2kdkk64
Město Krásné Údolí, IDDS: yynax3j,

Dotčený orgán státní správy:
Policie České republiky, Krajské ředitelství policie Karlovarského kraje, Dopravní inspektorát, IDDS: upshp5u

Na vědomí:
Krajský úřad Karlovarského kraje odbor dopravy a silničního hospodářství, Závodní 353/88, 360 06 Karlovy Vary, IDDS: siqbxt2

DIO - Stavební úpravy, Krásné Údolí
Etapa 1 - přehledná situace

Legenda:

- objízdná trasa pro vozidla nad 3,5t
- objízdná trasa pro silnici III/0206
- oblast stavebních prací - Etapa 1

Část 1 situace u pracovního místa

Detail 1 detail objízdných tras

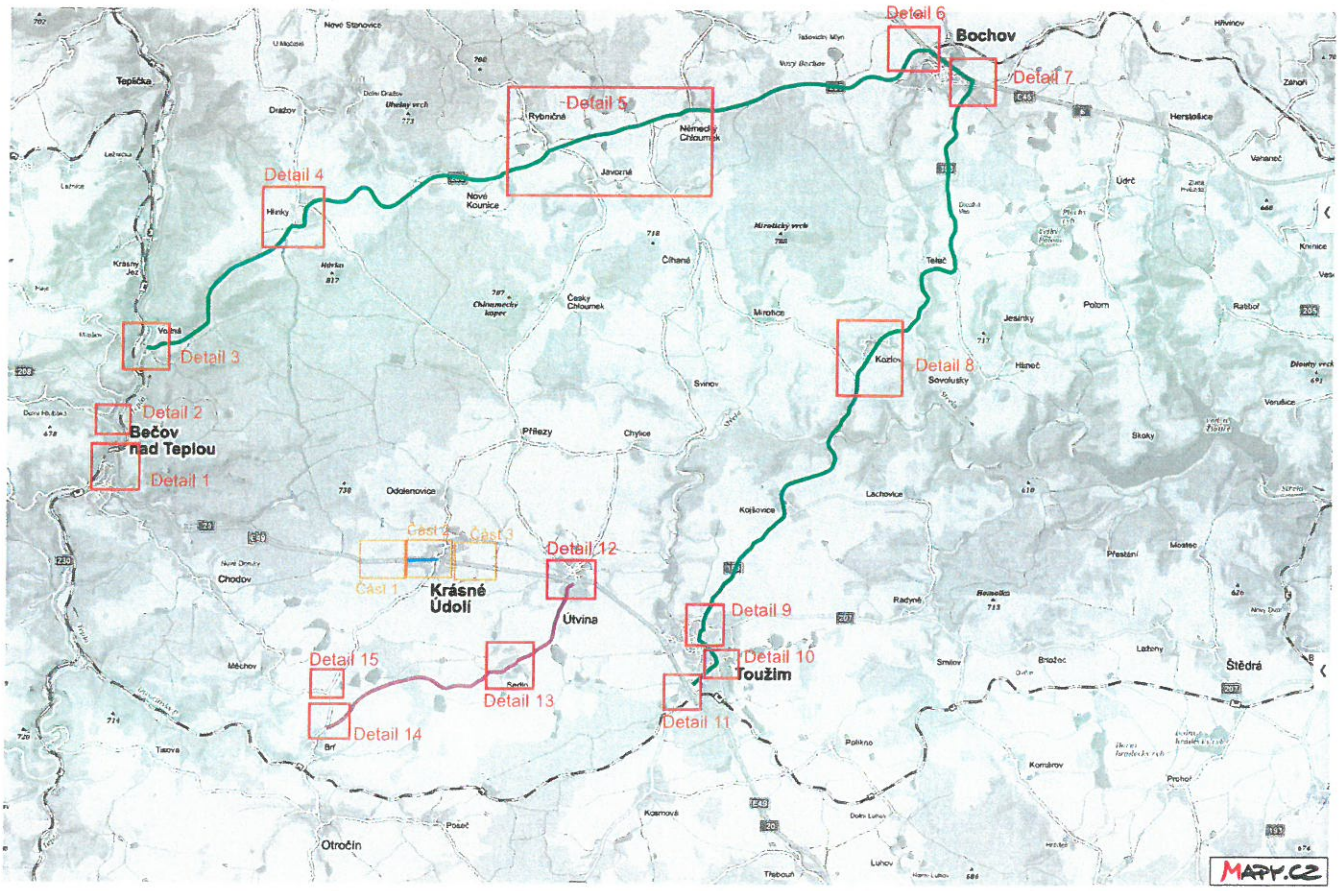

23. 03. 2022

Příloha k č.j. 4057/OD/22

MAGISTRÁT MĚSTA KARLOVY VARY

por. Bc. Petr Chvostal
komisař DI PČR K.Vary
ČOZ 311865

POLICIE ČR - KRAJSKÉ ŘEDITELSTVÍ POLICIE KARLOVARSKÉHO KRAJE 199

DIO - Stavební úpravy, Krásné Údolí
Etapa 1 - část 1

IS 11a (1)

Legenda:
oblast stavebních prací - Etapa 1

23. 03. 2022

Příloha k č.j. 40157/00/22

MAGISTRÁT MĚSTA KARLOVY VARY

2/16

por. Bc. Petr Chvostal
komisař DI PČR K.Vary
ČOZ 311865

POLICIE ČR - KRAJSKÉ ŘEDITELSTVÍ POLICIE KARLOVARSKÉHO KRAJE 199

DIO - Stavební úpravy, Krásné Údolí
Etapa 1 - část 2

Pozn:
Provoz bude řízen pomocí světelného signalizačního zařízení.
V případě prací na druhé polovině komunikace bude značení náležitě upraveno.
Dopravní zařízení Z 4 bude umístěno v max. rozestupech 10m.
Autobusová zastávka „Krásné Údolí" bude dočasně přesunuta do parkovacího pruhu na úrovni parku

Legenda:
pracovní místo
VDZ „V 5"

Řešeno v rámci dopravní situace Krásné Údolí, I/20, DO 2a/2b
zpracované Ing. Martinem Kohoutem (VIZ příloha)

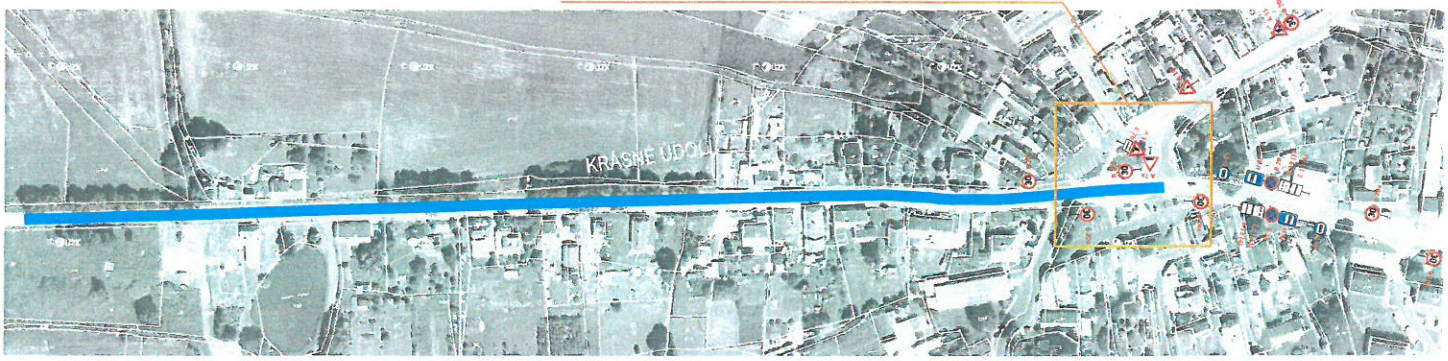

Řešeno v rámci dopravní situace Krásné Údolí, I/20, DO 2a/2b
zpracované Ing. Martinem Kohoutem (VIZ příloha)

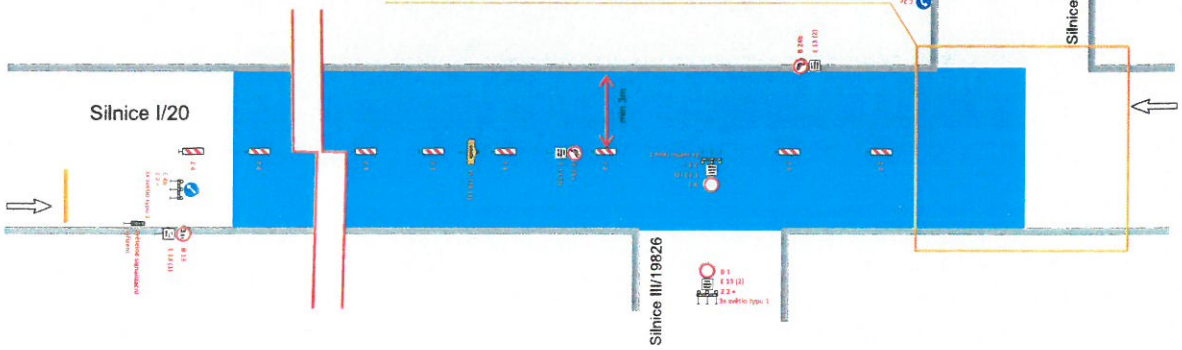

23. 03. 2022
Příloha k č.j. 4057/00/22
3/16

14 -03- 2022
14/31 por
por. Bc. Petr Chvostal
komisař DI PČR K.Vary
ČOZ 311865

POLICIE ČR - KRAJSKÉ ŘEDITELSTVÍ POLICIE 199 KARLOVARSKÉHO KRAJE

DIO - Stavební úpravy, Krásné Údolí
Situace přípravných prací - detail 3

Legenda:
oblast stavebních prací - Etapa 2

23. 03. 2022

Příloha č. 40 57/00/22

por. Bc. Petr Chvostal
komisař DI PČR K.Vary
ČOZ 311865

POLICIE ČR - KRAJSKÉ ŘEDITELSTVÍ POLICIE KARLOVARSKÉHO KRAJE 199

DIO - Stavební úpravy, Krásné Údolí
Situace přípravných prací - detail 2 + schématické rozkreslení

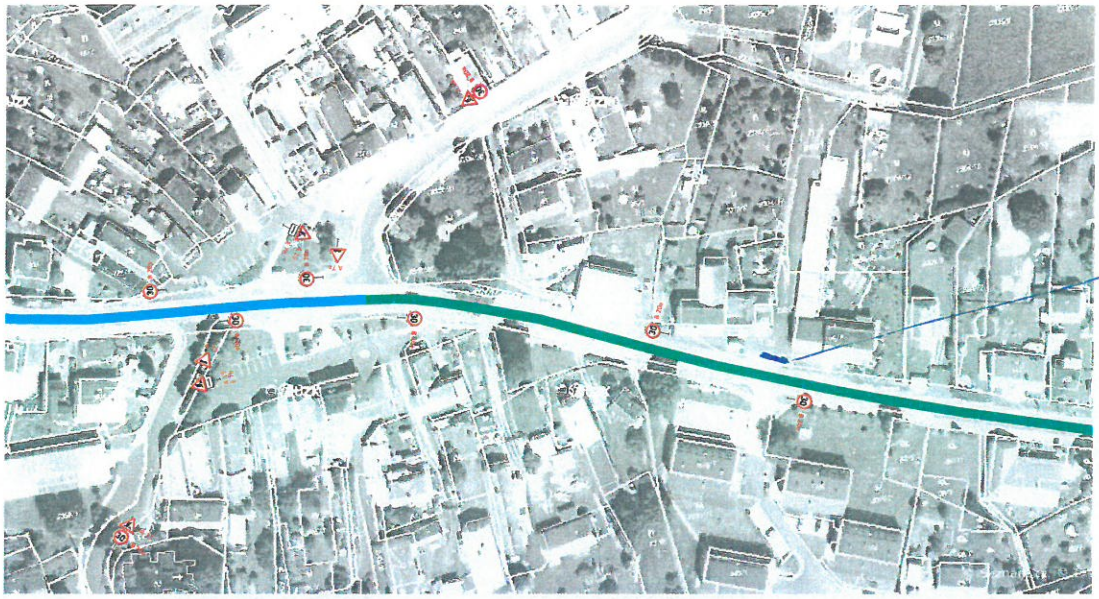

Legenda:
- oblast stavebních prací - Etapa 1
- oblast stavebních prací - Etapa 2
- pracovní místo
- proškolený pracovník

D2 B1
22
E15 MIMOVOZIDEL
STAVBY

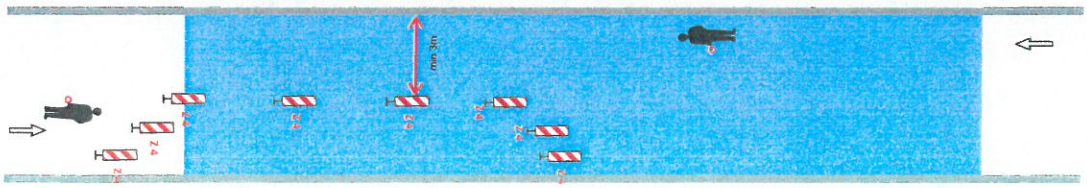

Pozn:
V oblasti pracovního místa dojde k odfrézování stávajícího povrchu komunikace, budou prováděny přípravné práce a následně k položení nového živičného krytu
Provoz bude řízen proškolenými pracovníky, kteří budou prokazatelně řádně poučeni, proškoleni a označeni v souladu s vyhl. číslo 294/2015 Sb.
Pracovní místo se bude průběžně posouvat.
Dopravní zařízení Z 4 bude využito v rámci pokládky nového živičného krytu v oblasti pracovního místa.
Dopravní zařízení Z 4 bude umístěno v max. rozestupech 10m

23. 03. 2022
Příloha k č.j. 405 7/OD/22
MAGISTRÁT MĚSTA KARLOVY VARY
5/16

14 -03- 2022
11/31 por. [signature]
por. Bc. Petr Chvostal
komisař DI PČR K.Vary
ČOZ 311865

POLICIE ČR - KRAJSKÉ ŘEDITELSTVÍ POLICIE 199 KARLOVARSKÉHO KRAJE

DIO - Stavební úpravy, Krásné Údolí
Etapa 1 - objízdná trasa - detail 5

IP 22 (1)

IS 11b (2)

IS 11b (3)

IS 11b (4)

23. 03. 2022

MAGISTRÁT MĚSTA KARLOVY VARY

por. Bc. Petr Chvostal
komisař DI PČR K.Vary
ČOZ 311865

POLICIE ČR - KRAJSKÉ ŘEDITELSTVÍ POLICIE KARLOVARSKÉHO KRAJE 199

DIO - Stavební úpravy, Krásné Údolí
Etapa 1 - objízdná trasa - detail 4

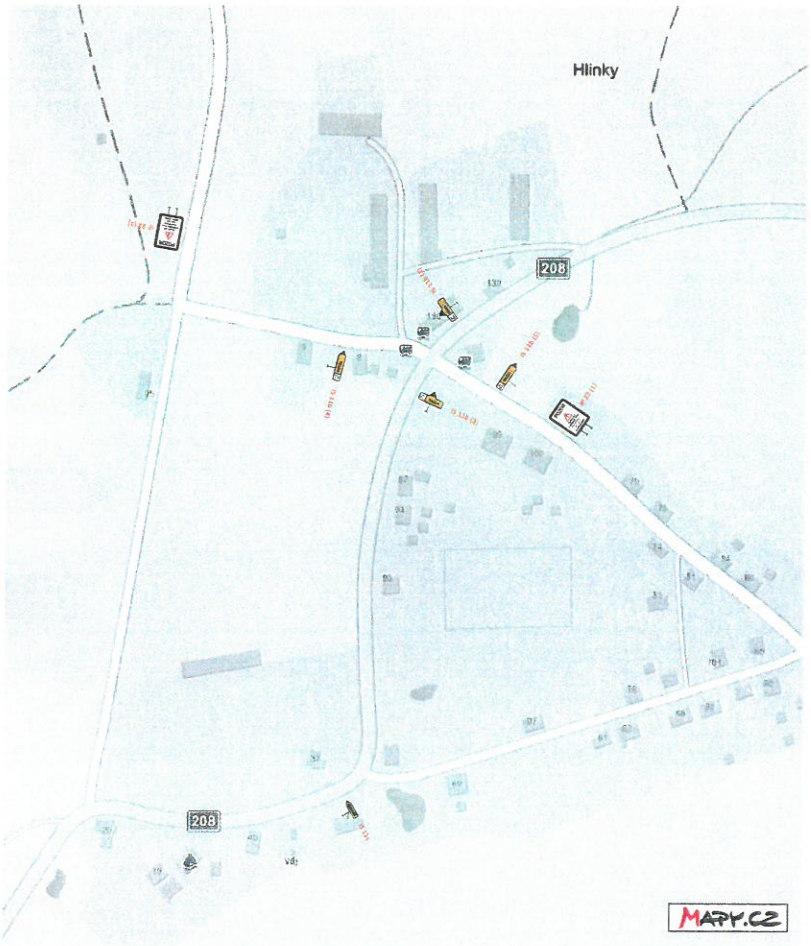

IP 22 (1)

IS 11b (2)

IS 11b (3)

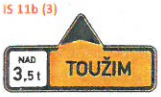

IS 11b (4)

IS 11b (5)

23. 03. 2022

Příloha k č.j. 40574/OD/22

MAGISTRÁT MĚSTA
KARLOVY VARY

14 -03- 2022

17/DI por. Chvosta

por. Bc. Petr Chvosta
komisař DI PČR K.Vary
ČOZ 311865

POLICIE ČR - KRAJSKÉ ŘEDITELSTVÍ POLICIE KARLOVARSKÉHO KRAJE 199

DIO - Stavební úpravy, Krásné Údolí
Etapa 1 - objízdná trasa - detail 6

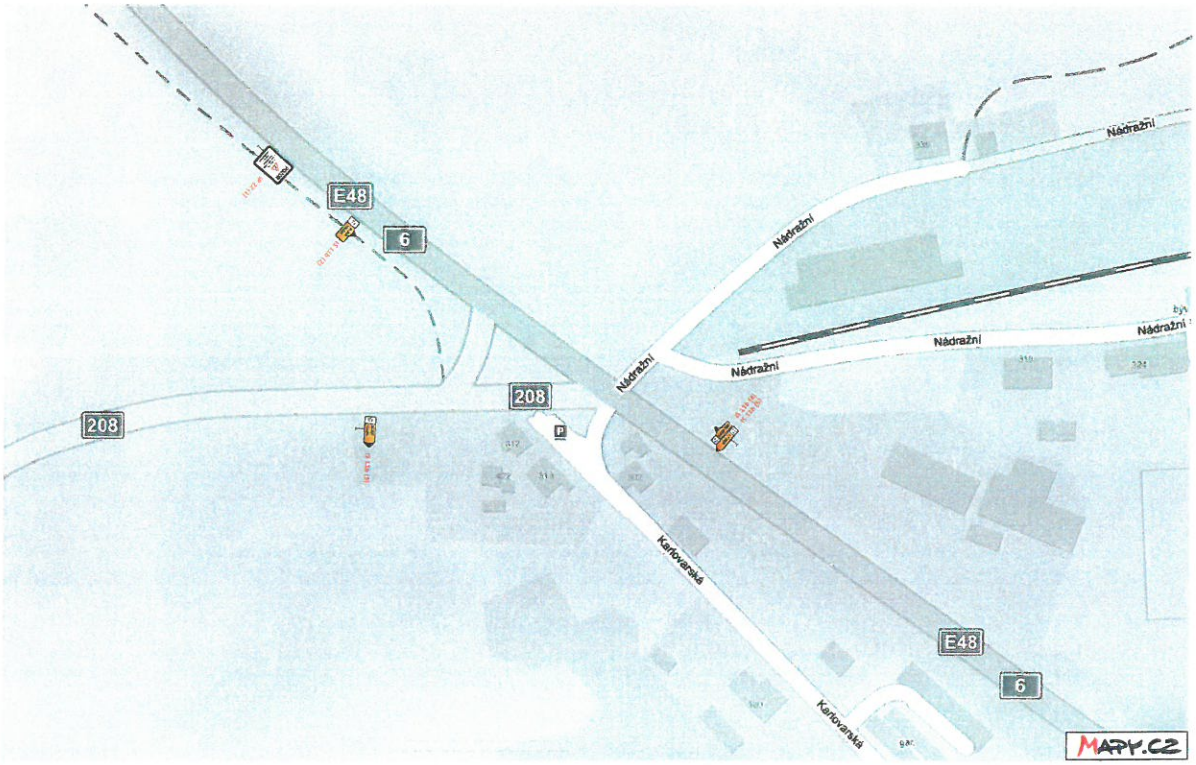

23. 03. 2022

Přijaha k čl. 4057/00/22

MAGISTRÁT MĚSTA KARLOVY VARY 8/16

14 -03- 2022

18/31 por.

por. Bc. Petr Chvostal
komisař DI PČR K.Vary
ČOZ 311865

POLICIE ČR - KRAJSKÉ ŘEDITELSTVÍ POLICIE KARLOVARSKÉHO KRAJE 199

DIO - Stavební úpravy, Krásné Údolí
Etapa 1 - objízdná trasa - detail 7

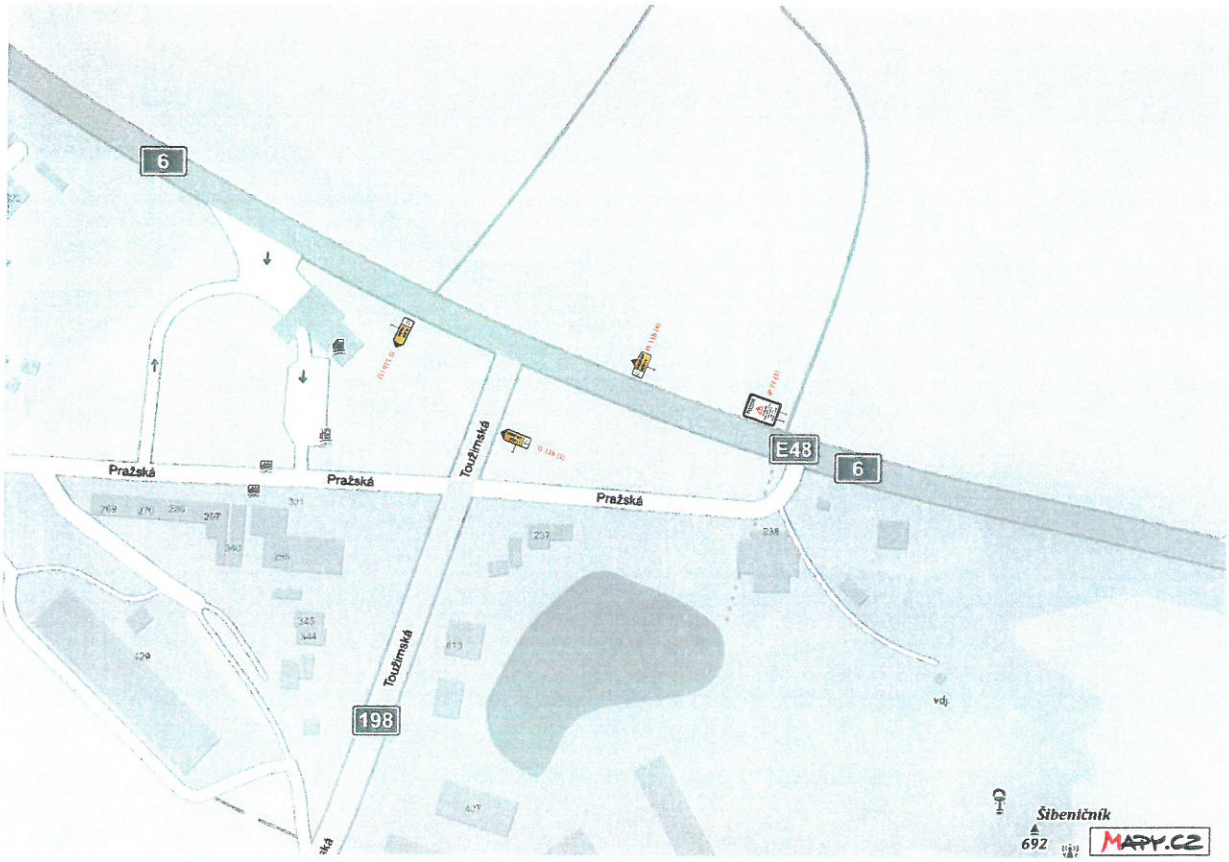

23. 03. 2022

4057/0022

9/16

por. Bc. Petr Chvostal
komisař DI PČR K.Vary
ČOZ 311865

POLICIE ČR KRAJSKÉ ŘEDITELSTVÍ POLICIE KARLOVARSKÉHO KRAJE 199

DIO - Stavební úpravy, Krásné Údolí
Etapa 1 - objízdná trasa - detail 8

IP 22 (1)

IS 11b (2)

IS 11b (3)

23. 03. 2022

Příloha k č.j. 4057/00/22

MAGISTRÁT MĚSTA
KARLOVY VARY 10/16

14 -03- 2022

19/31 por.

por. Bc. Petr Chvosta
komisař DI PČR K.Vary
ČOZ 311865

POLICIE ČR V KRÁSNÉ ŘEDITELSTVÍ POLICIE 199 KARLOVARSKÉHO KRAJE

DIO - Stavební úpravy, Krásné Údolí
Etapa 1 - objízdná trasa - detail 9

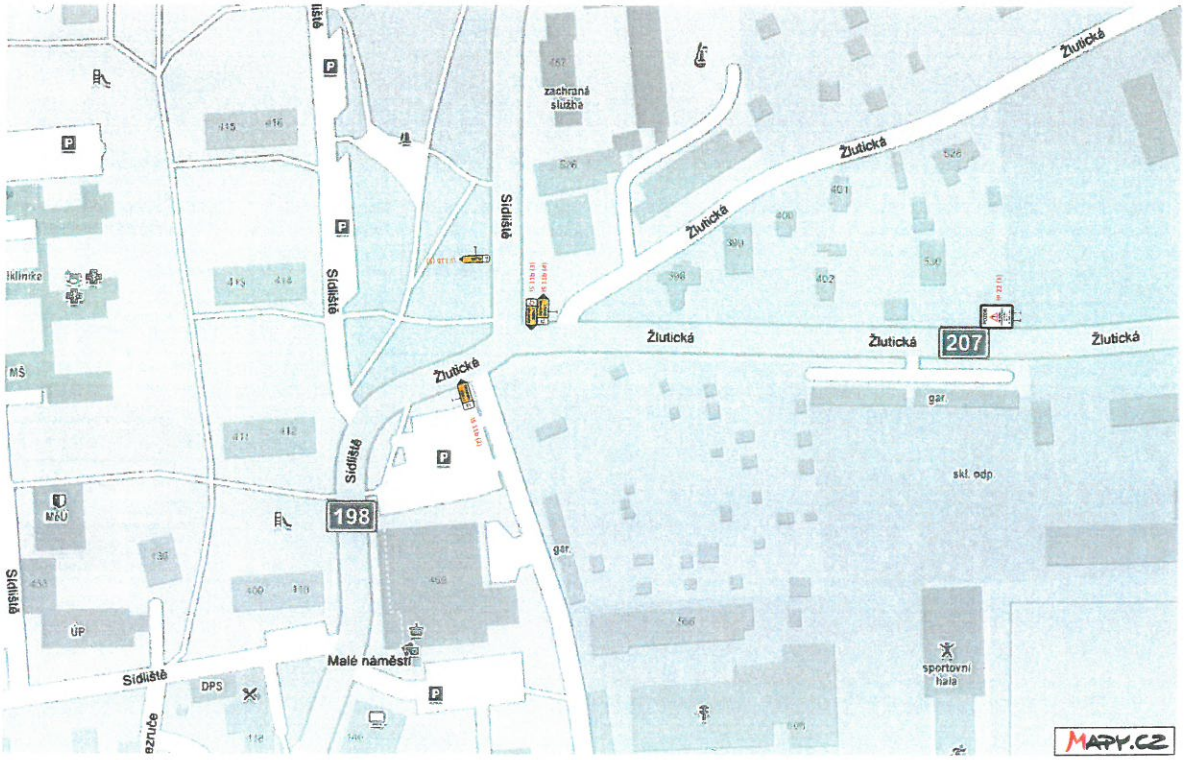

23. 03. 2022

Příloha k č.j. 4057/00/22

11/16

por. Bc. Petr Chvostal
komisař DI PČR K. Vary
ČOZ 311865

POLICIE ČR - KRAJSKÉ ŘEDITELSTVÍ POLICIE
199
KARLOVARSKÉHO KRAJE

DIO - Stavební úpravy, Krásné Údolí
Etapa 1 - objízdná trasa - detail 10

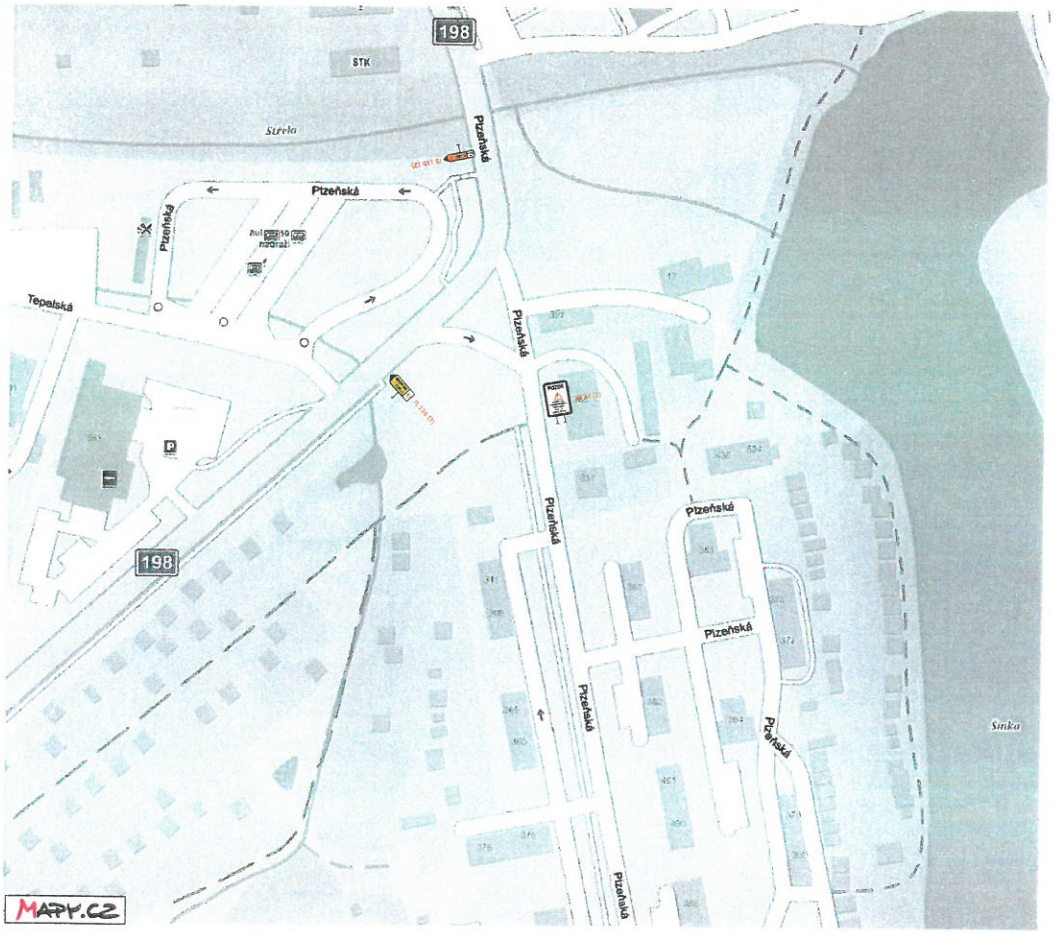

IP 22 (1)

IS 11b (2)

IS 11b (3)

405/1/00122

14-03-2022

20/31 pan

por. Bc. Petr Chvostal
komisař DI PČR K.Vary
ČOZ 311865

POLICIE ČR - KRAJSKÉ ŘEDITELSTVÍ POLICIE KARLOVARSKÉHO KRAJE 199

DIO - Stavební úpravy, Krásné Údolí
Etapa 1 - objízdná trasa - detail 11

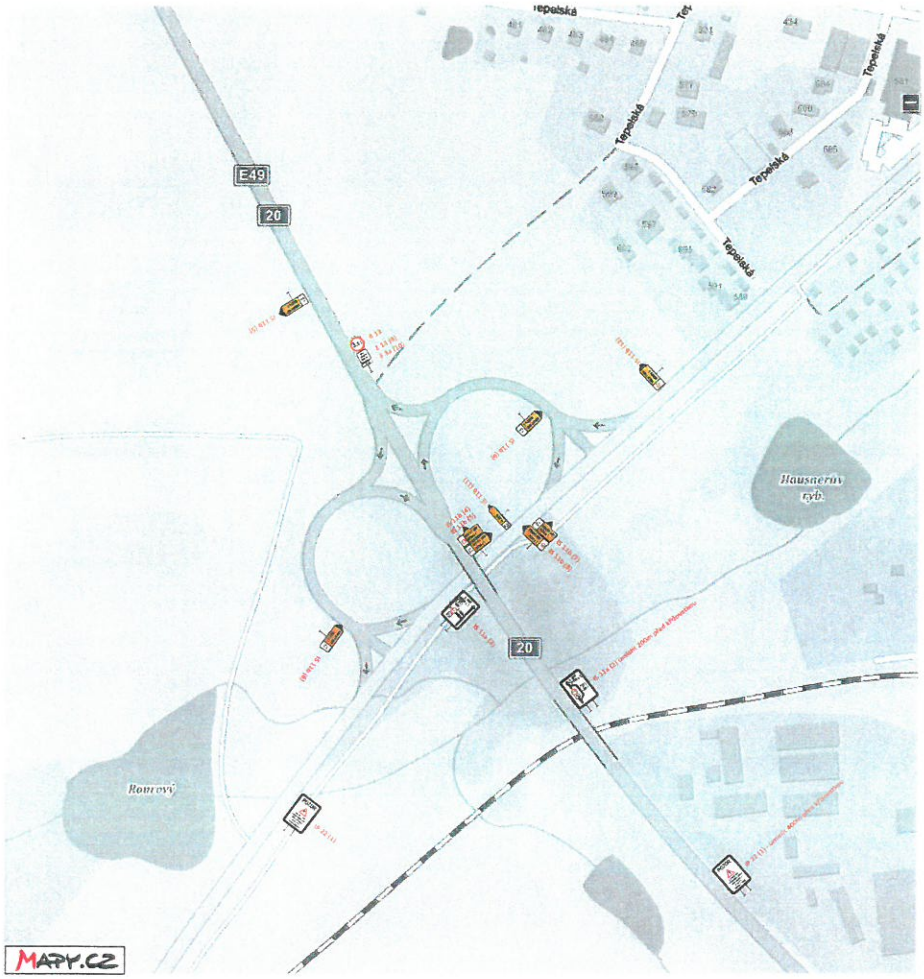

IP 22 (1)

IS 11a (2)

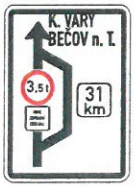

IS 11a (3)

IS 11b (4)

IS 11b (5)

IS 11b (6)

IS 11b (7)

IS 11b (8)

E 13 (9)

E 3a (10)

IS 11b (11)

IS 11b (12)

23. 03. 2022

405/100/22

13/16

por. Bc. Petr Chvostal
komisař DI PČR K. Vary
ČOZ 311865

KRAJSKÉ ŘEDITELSTVÍ POLICIE KARLOVARSKÉHO KRAJE 199

DIO - Stavební úpravy, Krásné Údolí
Etapa 1 - objízdná trasa - detail 12

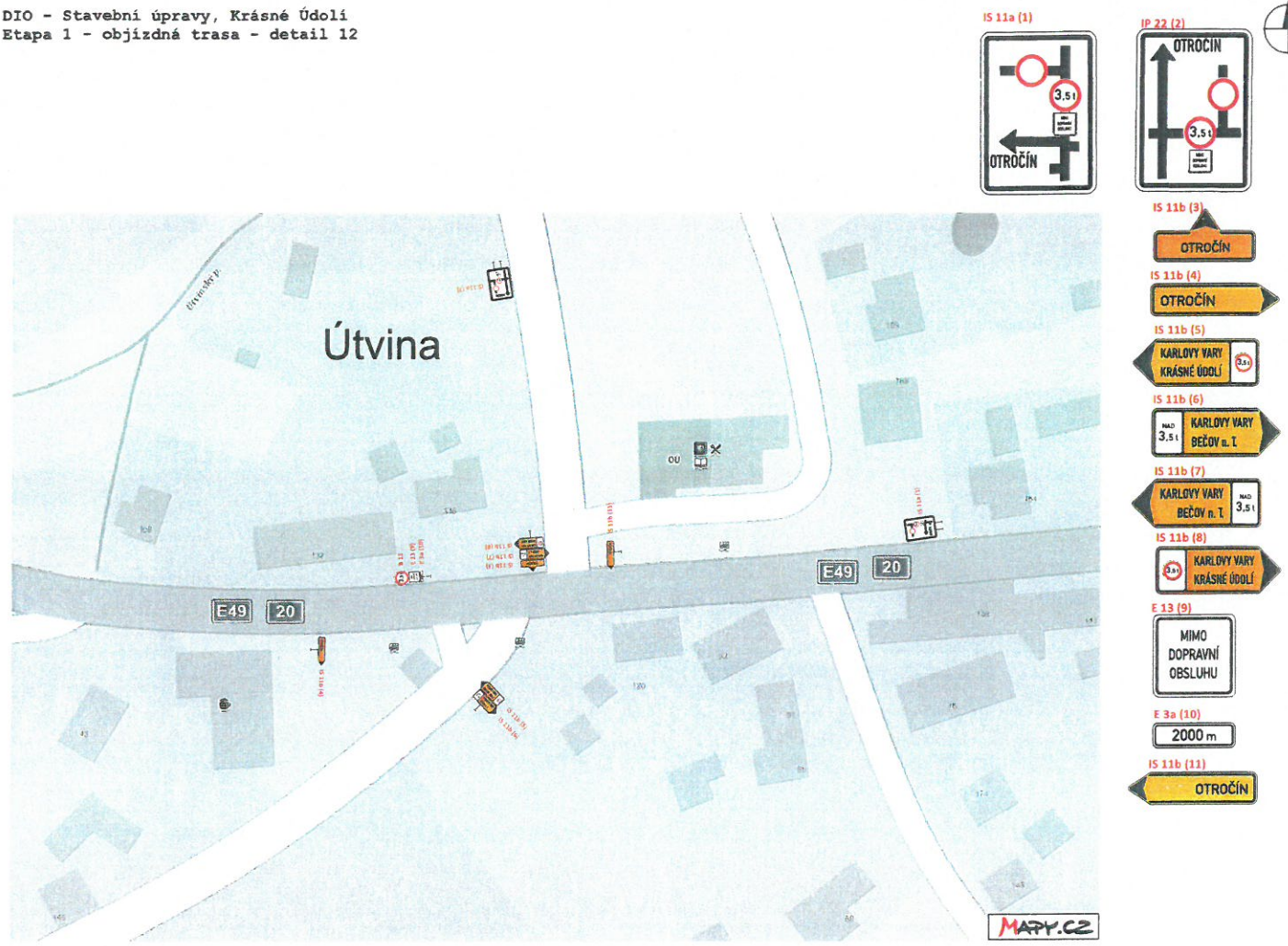

23. 03. 2022

4057/00/22
MAGISTRAT MĚSTA
KARLOVY VARY
14/16

14 -03- 2022

21/31 por.

por. Bc. Petr Chvostal
komisař DI PČR K.Vary
ČOZ 311865

POLICIE ČR - KRAJSKÉ ŘEDITELSTVÍ POLICIE
199
KARLOVARSKÉHO KRAJE

DIO - Stavební úpravy, Krásné Údolí
Etapa 1 - objízdná trasa - detail 13

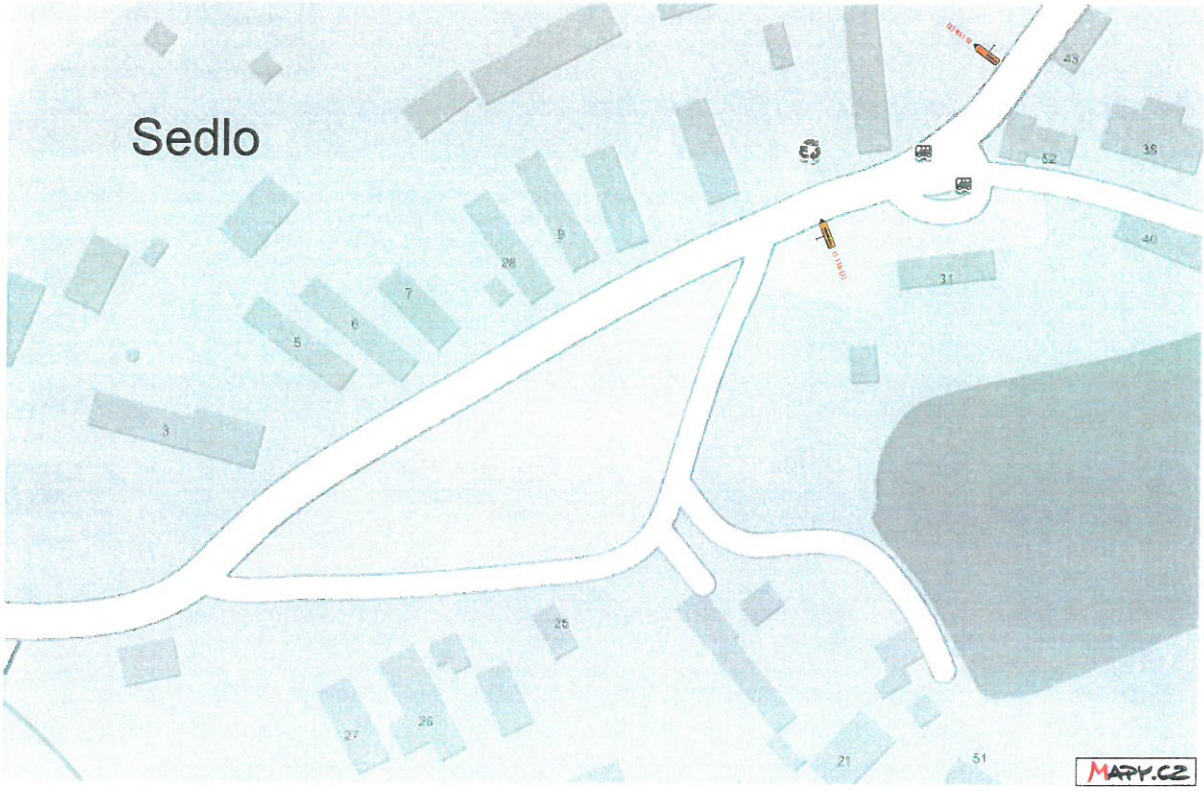

IS 11b (1)
KRÁSNÉ ÚDOLÍ
IS 11b (2)
OTROČÍN

Příloha k čj. 4057/00/22
MAGISTRÁT MĚSTA
KARLOVY VARY
15/16

por. Bc. Petr Chvostal
komisař DI PČR K Vary
ČOZ 311865

POLICIE ČR KRÁJSKÉ ŘEDITELSTVÍ POLICIE
199
KARLOVARSKÉHO KRAJE

DIO - Stavební úpravy, Krásné Údolí
Etapa 1 - objízdná trasa - detail 15

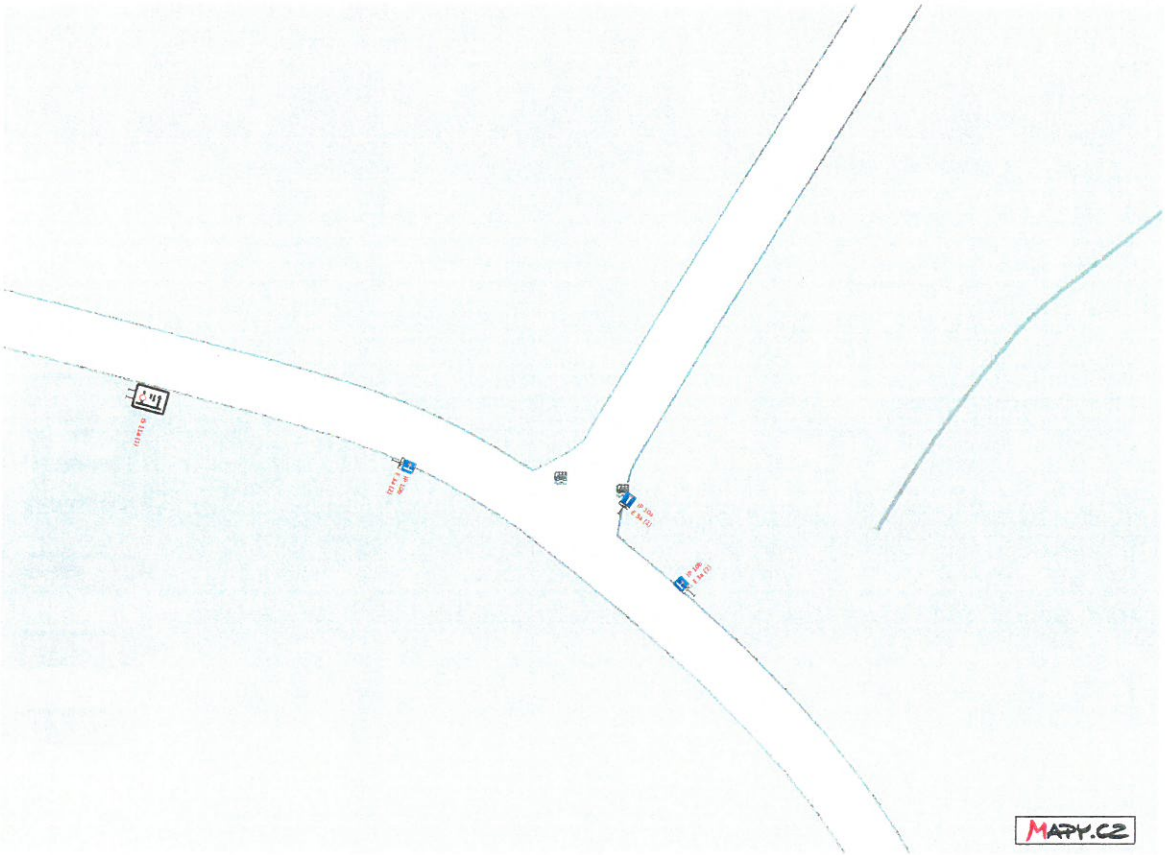

IS 11a (1)

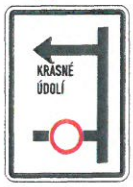

E 3a (2)

3 km

405/OD/22

16/16

por. Bc. Petr Chvostal
komisař DI PČR K.Vary
ČOZ 311865

KRAJSKÉ ŘEDITELSTVÍ POLICIE KARLOVARSKÉHO KRAJE 199

DIO - Stavební úpravy, Krásné Údolí
Etapa 1 - objízdná trasa - detail 14

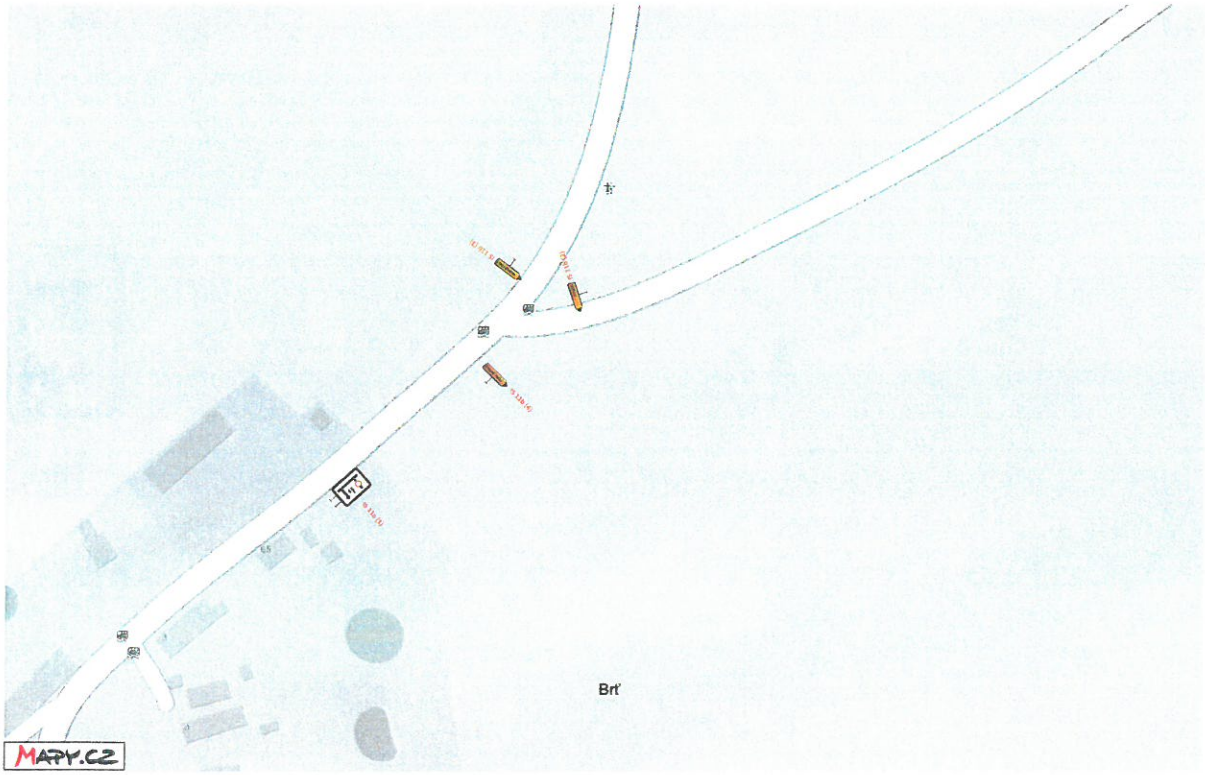

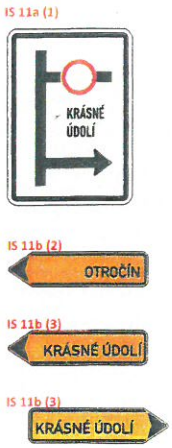

Příloha k č.j. 4057/00/22
MAGISTRÁT MĚSTA KARLOVY VARY
16/16
a

14 -03- 2022
22/31 pon
por. Bc. Petr Chvostal
komisař DI PČR K.Vary
ČOZ 311865

POLICIE ČR - KRAJSKÉ ŘEDITELSTVÍ POLICIE
199
KARLOVARSKÉHO KRAJE